

# 2023 IMAE

**Índice de Medición de Acceso al Financiamiento**  
Financiamiento y competitividad pyme



2023

**IMAF**

Anualmente, por iniciativa del sector de Financiamiento y Competitividad, en conjunto con Estadísticas e Informes de la Confederación Argentina de la Mediana Empresa, se elabora el **Índice de Medición de Acceso al Financiamiento (IMAF)**.

El objetivo del mismo es conocer y disponer de información estratégica actualizada acerca de las posibilidades concretas de acceso al financiamiento, y los principales obstáculos que han detectado al momento de solicitarlo. Para ello, se releva a **emprendedores, pymes y entidades de todo el país**.

IMAF - 2023

# EMPRENDEDORES



## Principales obstáculos para emprender

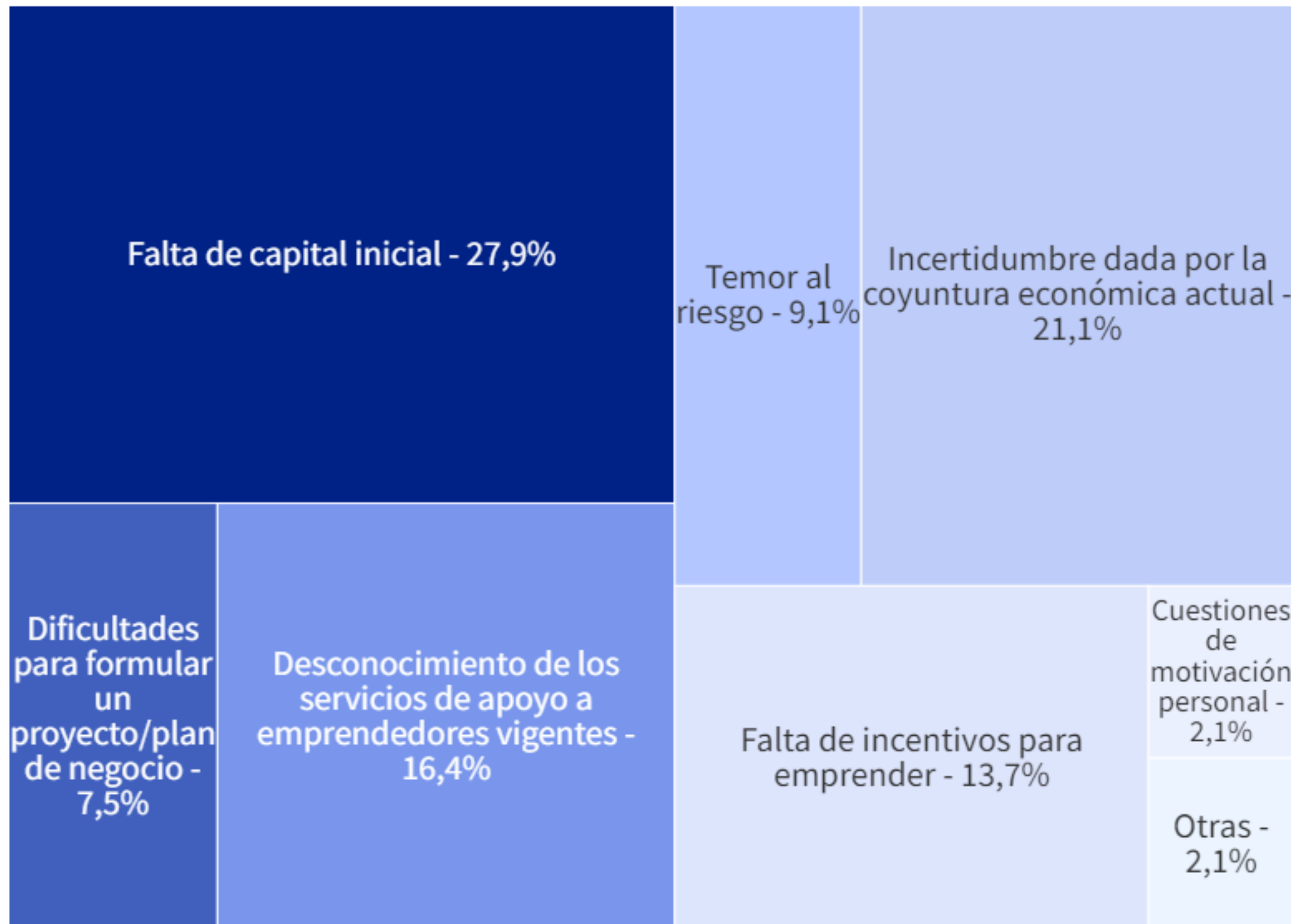

64%

Tiene una idea o proyecto y **NO sabe** como ponerla en marcha



## NECESIDAD DE FINANCIAMIENTO

66,50%



de los encuestados, indicaron que necesitan más de \$900.000 para iniciar o potenciar un proyecto

LO UTILIZARÍA EN:

42,5%

Compra de equipos y maquinaria

24,5%

Materia prima

IMAF - 2023

PYMES



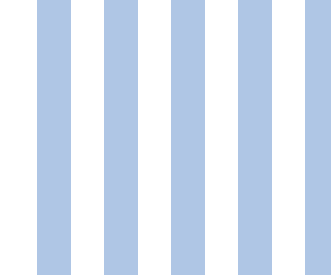

## ¿Cómo evalúa la **situación actual** de su empresa?

Muy buena	4,4%
<b>Buena</b>	<b>48,4%</b>

Regular	36,5%
Mala	9,4%
Muy mala	1,3%

### Principalmente por:

Problemas contables y/o financieros **22,3%**

Falta de comercialización, difusión y marketing **17,7%**

# PYMES

**63,5%**

de los encuestados no esta atravesando un proceso favorable de reactivación productiva

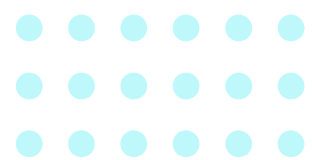

del total de los encuestados, obtuvo **financiamiento** en los últimos 3 años el

**47,2%**



**70,6%**

fue destinado a: adquisición de materia prima / capital de trabajo y compra de bienes de capital



# 53,5%

de los encuestados tiene  
planeado realizar alguna  
**inversión este año**

# 98,6%

**expresó necesitar  
financiamiento para realizarlo**

# PYMES

## Destino de la inversión

**29,8%**

Adquisición de materia prima  
capital de trabajo

**22,0%**

Compra de bienes de capital

**20,6%**

Incorporación de tecnología

¿Su empresa exporta?

**SÍ**

**10%**

**NO**

**90%**

# Principales **obstáculos** para acceder al **financiamiento**

## 26,5%

Requisitos demasiado exigentes para ser cumplimentados por las PYMES

## 24,3%

Desconocimiento de los programas con los que las PYMES pueden recibir asistencia y/o financiamiento

## 18,8%

No considera a las condiciones de crédito disponibles como favorables

IMAF - 2023

# ENTIDADES

# REACTIVACIÓN PRODUCTIVA

54,50%

de los encuestados, consideran que durante el 2022 **no se profundizó** en una reactivación productiva favorable en las actividades de sus MiPymes asociadas



## ASESORAMIENTO A **EMPREENDEDORES**

57,6%

de los encuestados indicaron que **no cuentan** con un sector específico para el asesoramiento a emprendedores

En los casos en los que si hay un sector de asesoramiento a emprendedores, el **57,1%** presenta proyectos de solicitudes de financiamiento ante diferentes organismos



# NECESIDADES DE LOS SOCIOS

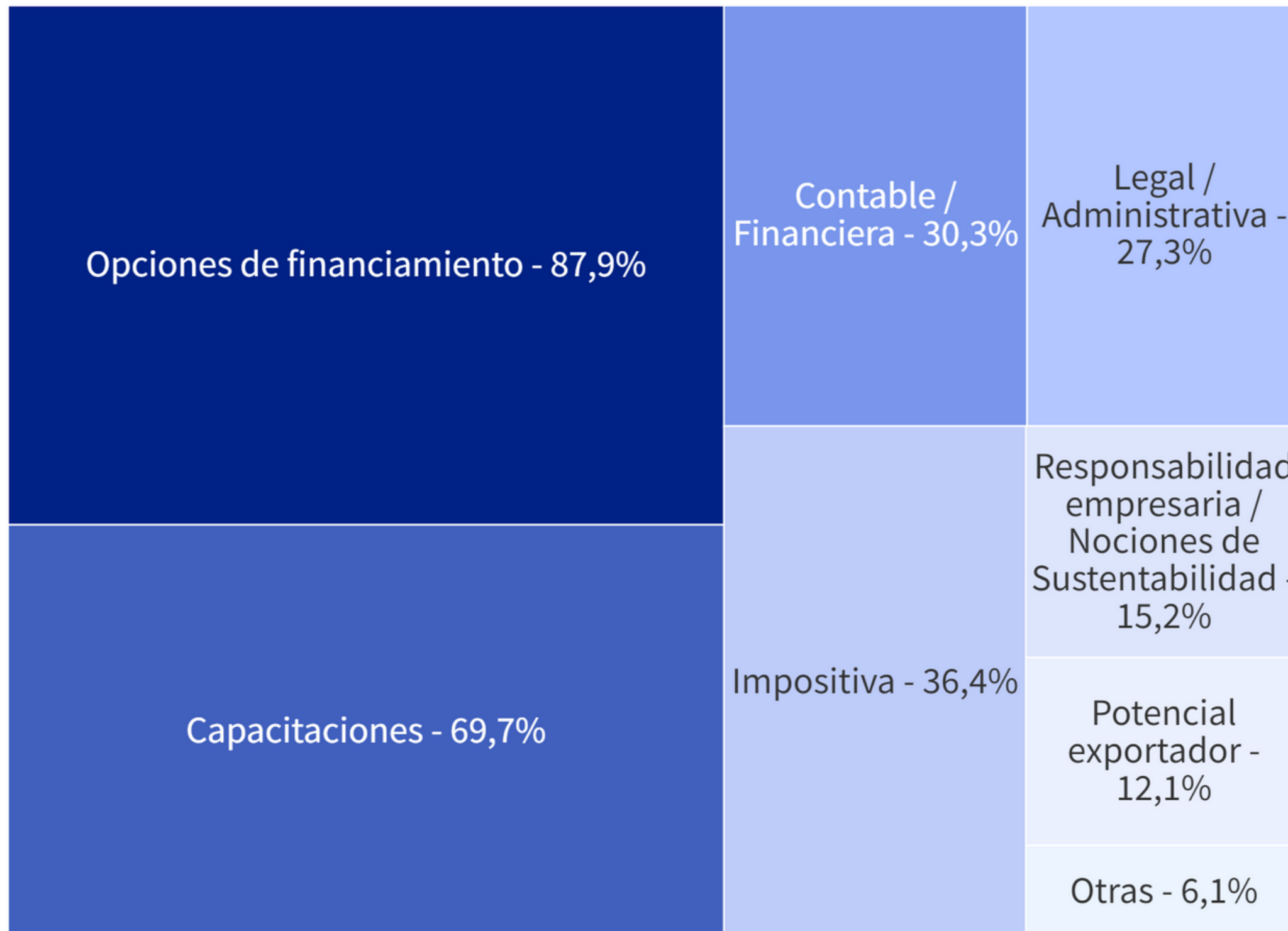

Las **necesidades impositivas**, las **capacitaciones** y las **opciones de financiamiento**, representan el **68,1%** de las necesidades principales de los asociados.

2023 - 1º semestre

# MEPPI

**Monitor de Exportación PyMEs de Productos Industriales**  
Perfil exportador pyme de Argentina





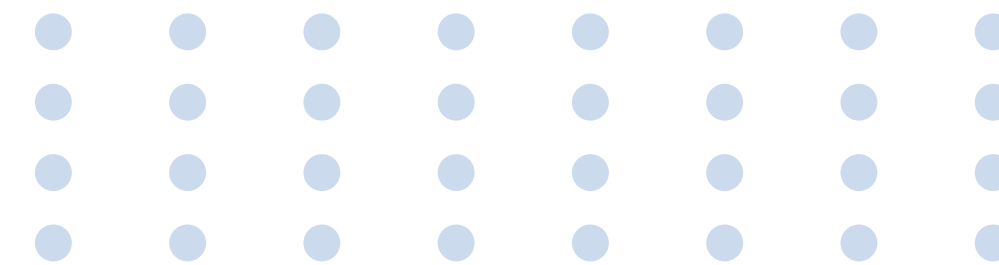

## Desarrollo:

- Monitoreo de **EMPRESAS PYMES** que exportan productos de origen industrial (**Cap NCM 19 a 96**).
- Alcance nacional
- Desagregado **REGIONAL** y **PROVINCIAL**
- Monitoreo de **15.000 empresas** exportadoras
  - Desagregado según condición PYME



# Monitor de Exportaciones Pymes de Productos Industriales (MEPPI)

ENERO - JUNIO 2023

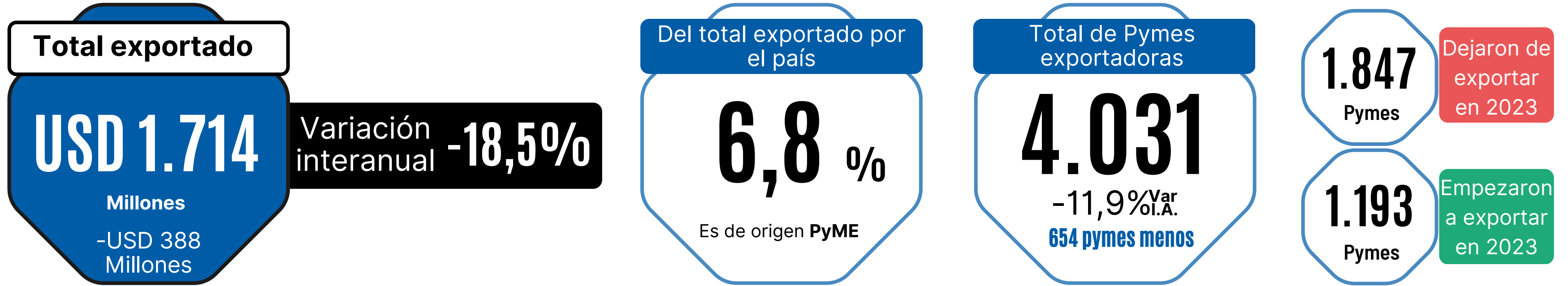

## Exportaciones por Provincia (USD)

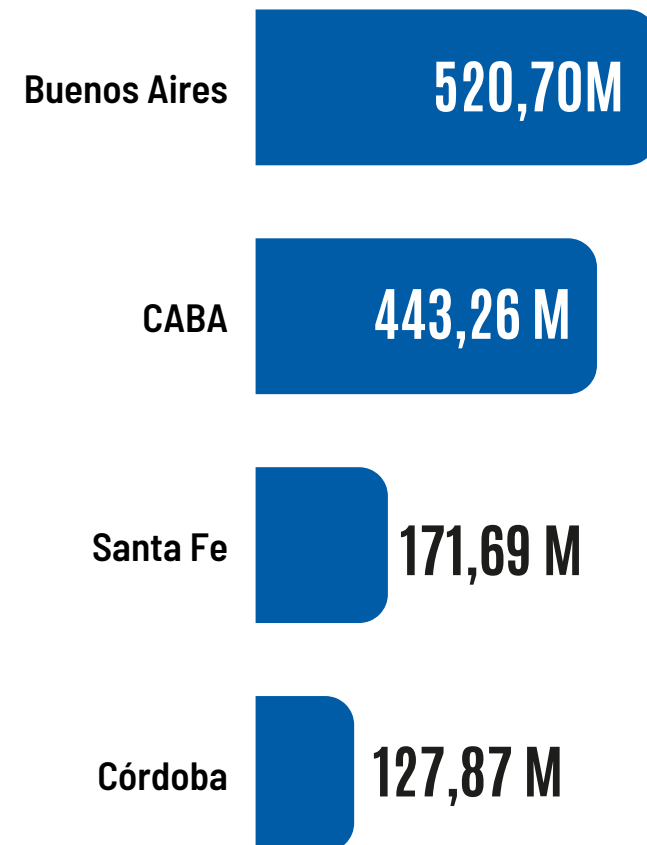

## Desagregado por productos

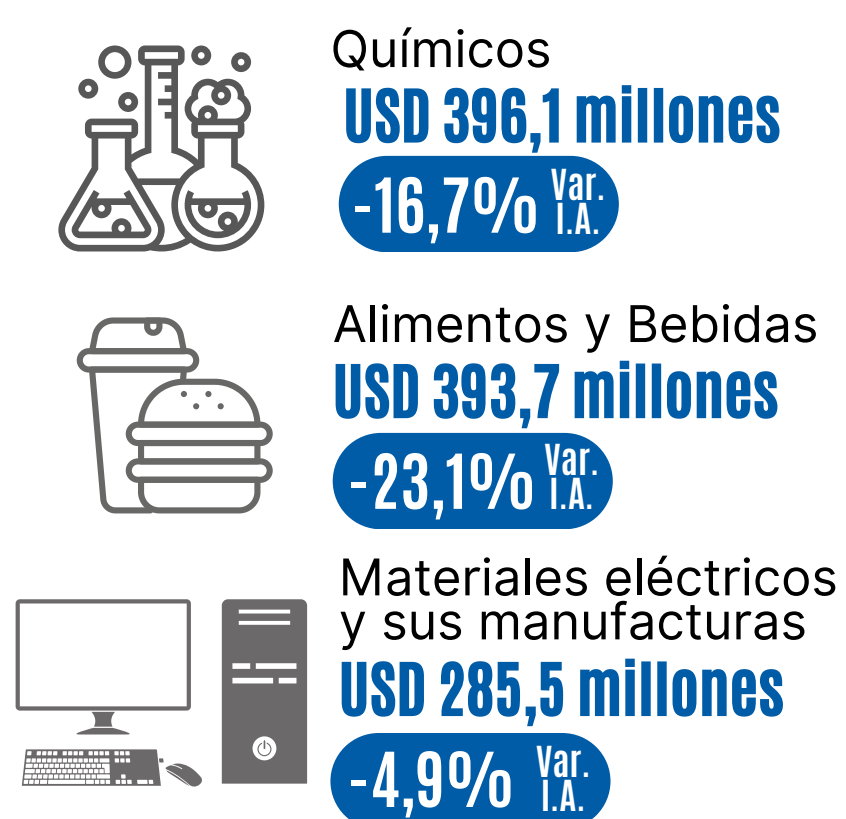

## Principales destinos de exportación. En millones de USD.

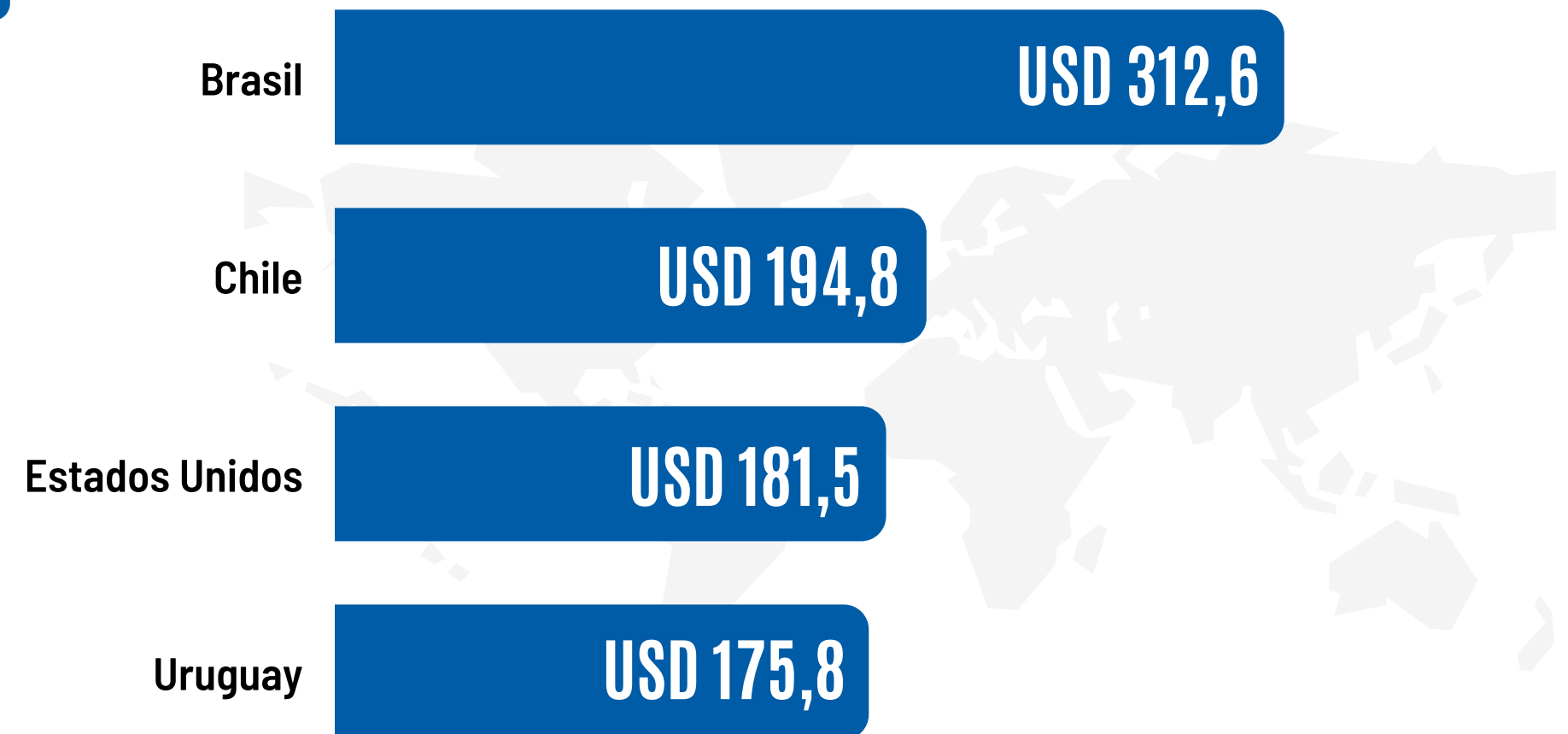

# @ame

**CF**@ame  
FINANCIAMIENTO  
Y COMPETITIVIDAD  
PYME

**e** ESTADÍSTICAS  
e INFORMES